COMUNE DI FINALE EMILIA

PROVINCIA DI MODENA

23 ^ VARIANTE PARZIALE AL PRG

ART. 15 L.C. RFC. 42/78 MODIFICATA E INTEGRATA E ART. 41 L.R. 20/2000

PRG ORIGINARIO ADOTTATO CON DELIBERA C.C. N° 121 DEL 11/03/2000, MODIFICATA CON DELIBERA C.C. N° 41 DEL 07/05/2001, APPROVATO CON D.G.P.PROVINCIALE N° 452 DEL 31/05/2001 E SUCCESSIVAMENTE MODIFICATO CON LE ERRATA 22 VARIANTI

Adottata con DD.CC. n° 124 del 28/08/2017 e n° 125 del 30/08/2017

Approvata con DD.CC. n° del

TAV. 9H

VIABILITA' E ZONIZZAZIONE

CASUMARO

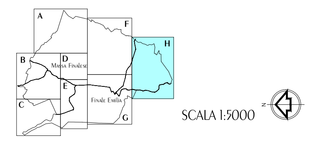

SCALA 1:5000

ccdp centro cooperativo di progettazione s.c.
consulenze ingegneria architettura

Via Cavazzoni 1 41012 Carpi (Modena)
tel. 059 686 097 - fax 059 686 099
www.ccdpcarpi.it - mail: info@ccdpcarpi.com
c.f. e iva 00164810366

Progettista - Responsabile
Arch. ALDO CATTI

SERVIZIO URBANISTICA ED EDILIZIA PRIVATA
P.zza Vivaldi 1 - 41042 CIVIDALE - MODENA - Tel. 0535 28.420 Fax 0535 28.800 C.C.I.A.A. - REA C.P. IVA 00220410366

Geom. Mila Neri Arch. Martina Quinzoli

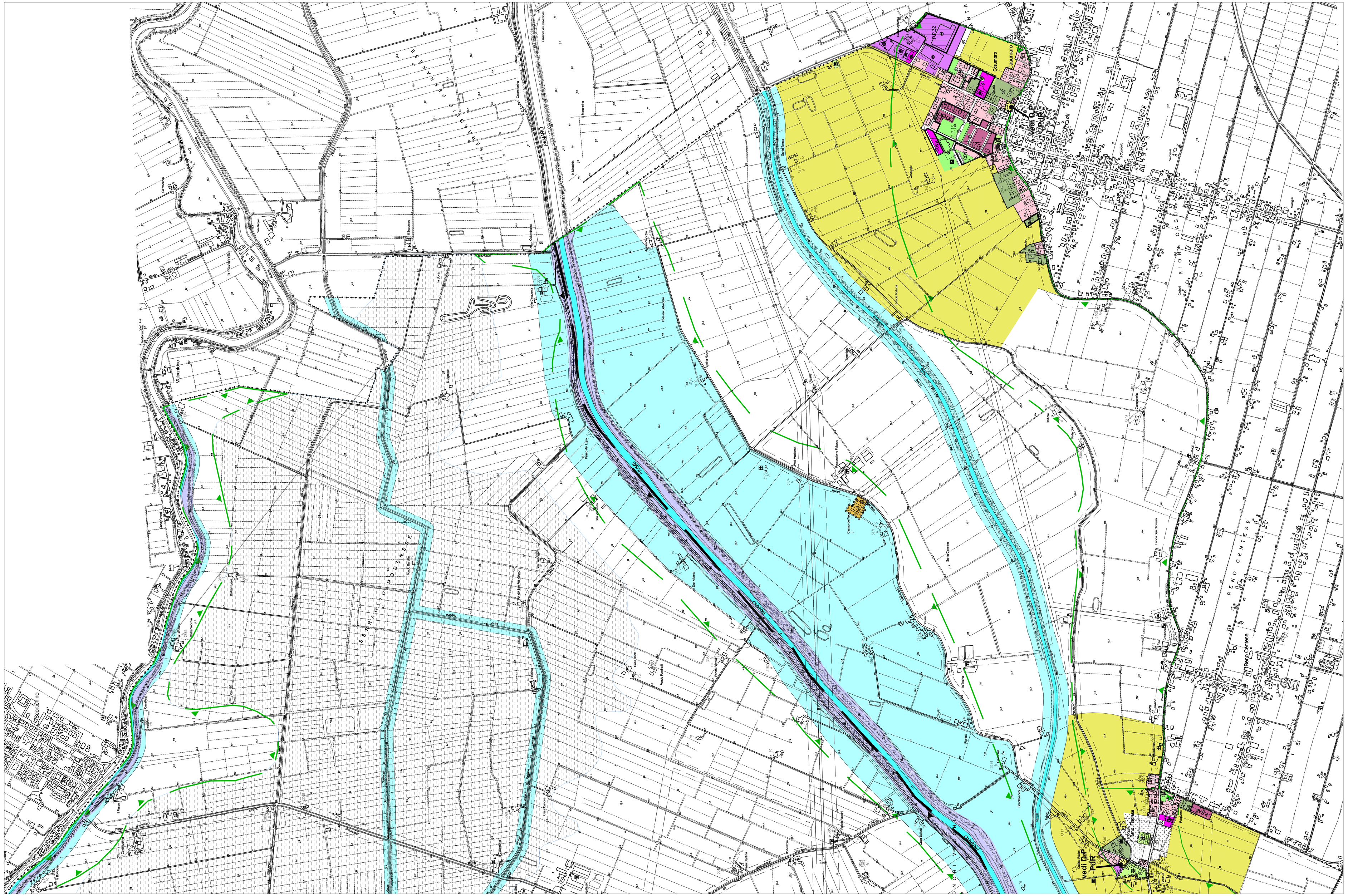
Casumaro
Ponte Alto
Ponte Basso
Cento
Mezzapontone
Ponte Rodoni
Ponte Ferrovia
Ponte Stradale
Ponte Canale
Ponte Canale Diversivo
Ponte Canale Diversivo
Ponte Canale Diversivo