COMUNE DI FINALE EMILIA

PROVINCIA DI MODENA

23 ^ VARIANTE PARZIALE AL PRG

ART.15 L.G.RG. 47/78 MODIFICATA E INTEGRATA E ART. 41 L.R. 20/2000

PRG ORIGINARIO ADOTTATO CON DELIBERA C.C. N°. 123 DEL 11/10/2000, MODIFICATA CON DELIBERA C.C. N°. 41 DEL 07/05/2001, APPROVATO CON D.G.PROVINCIALE N°. 472 DEL 30/10/2001 E SUCCESSIVAMENTE MODIFICATO CON ULTERIORI 22 VARIANTI

Adottata con DD.CC. n° 124 del 28/08/2017 e n° 125 del 30/08/2017

Approvata con DD.CC. n° del

TAV. 9B

VIABILITA' E ZONIZZAZIONE

Massa Finalese

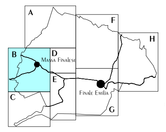

SCALA 1:5000

ccdp centro cooperativo di progettazione sc

DNV·GL

Progettista Responsabile Arch. ALDO CATTI

SERVIZIO URBANISTICA ED EDILIZIA PRIVATA

P.zza Vitali 1 FINALE EMILIA - MODENA Tel. 0535.788.422 FAX 0535.78820 COD. FISC. P.IVA 00226970366

Geom. Mila Neri Arch. Massimo Quaranti

4154PB_Tavv-9-11.dwg
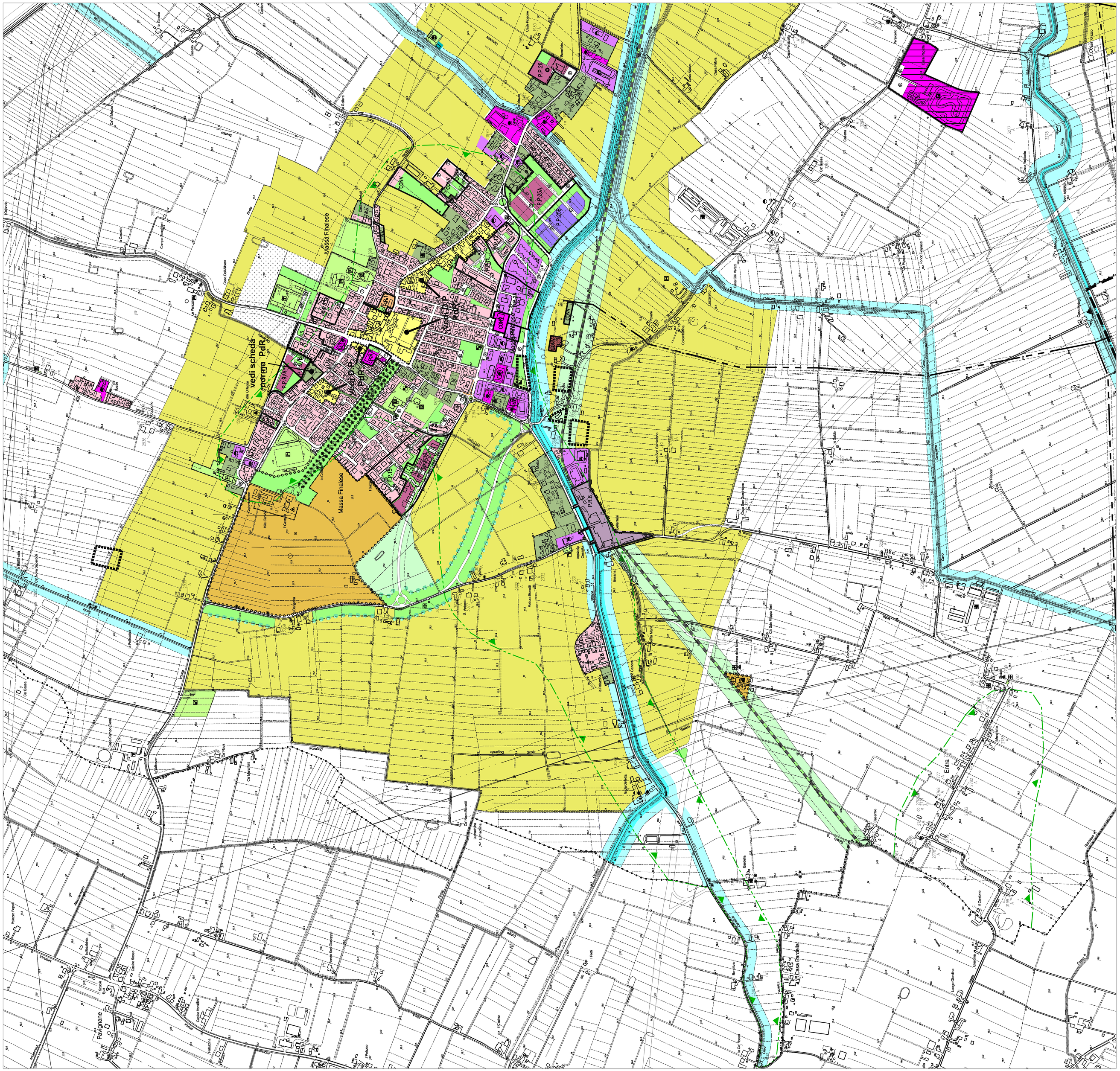
novembre 2017